

COMMUNIQUÉ DE PRESSE 2009 – Aisne Préventis

Dépistages organisés des cancers : l'Aisne devrait mieux faire

Le cancer, en France, est fréquent et malgré les progrès thérapeutiques, le cancer arrive en tête des causes de mortalité. Il pose un problème majeur de Santé Publique. L'Aisne présente une surmortalité significative par cancer par rapport au reste du pays, le cancer du sein et du colon rectum sont à l'origine près de 260 décès annuels (120 pour le cancer du sein et 140 pour celui du côlon rectum).

Le dépistage du cancer du sein et du cancer colorectal permet de déceler des anomalies de petite taille avant l'apparition de symptômes. Il vise à détecter des lésions susceptibles d'être cancéreuses ou d'évoluer vers un cancer. **Plus le diagnostic est fait tôt, moins les traitements sont lourds et meilleures sont les chances de guérison.**

Dans l'Aisne, près de 144 000 personnes (70 000 hommes et 74 000 femmes) âgés de 50 à 74 ans sont concernés par les programmes de dépistage organisé. Si l'on arrive à mobiliser largement la population, le dépistage du cancer aura un réel impact sur la mortalité par cancer. Dans notre département plus qu'ailleurs, le dépistage des cancers est essentiel. Il permet d'intervenir très vite et de sauver la vie.

Dépistage organisé du cancer du sein : *la participation est en hausse*

En France, près d'une femme sur huit sera confrontée au cours de sa vie à un cancer du sein. Avec près de 50 000 nouveaux cas estimés et plus de 11 000 décès par an en France, c'est le cancer féminin le plus fréquent.

Le programme du dépistage du cancer du sein propose aux femmes de 50 à 74 ans, tous les deux ans de passer une mammographie. Seul ce programme organisé permet aux femmes de bénéficier d'une double interprétation pour les mammographies réalisées par des radiologues spécialement formés. Cet examen de mammographie est pris en charge à 100% par l'assurance maladie, sans avance de frais.

Pour le dépistage du cancer du sein, le Conseil Général de l'Aisne propose une prise en charge forfaitaire de bon transport en autocar ou en taxi d'une valeur de 40 € pour les femmes qui habitent à plus de 15 kilomètres du cabinet de radiologie. N'hésitez pas à appeler au **0800 137 300 (Appel gratuit)** pour tous renseignements complémentaires.

AISNE PREVENTIS a mis en place le dépistage organisé du cancer du sein dans l'Aisne depuis septembre 2003 et a commencé sa quatrième campagne. La participation au dépistage organisé du cancer du sein continue sa progression. En 2008, plus de 20 650 femmes ont participé à ce programme, soit 55,3 % de la population cible (entre 50 et 74 ans), contre 45,1 % en 2007. Mais le taux de participation reste inférieur à la référence européenne de 70 %. S'ils étaient 70 %, les décès dus à ce cancer reculeraient de 25%. A savoir, qu'en 2007-2008, une femme invitée sur deux a participé au programme et plus de 320 cancers ont été détectés...

Grande disparité de participation pour le dépistage du cancer du sein

La participation au dépistage organisé est en effet très inégale selon les cantons, et elle a varié de 42 % à 71 % en 2008. Dans trois d'entre eux, (Château-Thierry, Soissons et Laon), le taux est compris entre 65 et 71 %. En revanche, il est faible à Guise (42 %).

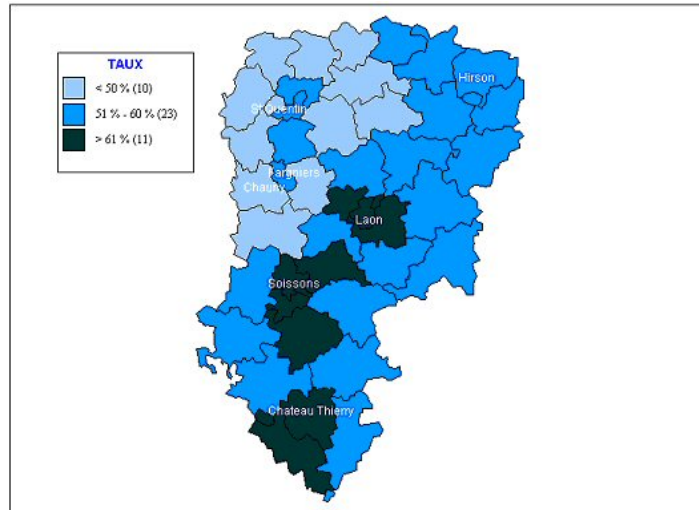

Grande disparité de participation du dépistage du cancer du sein dans l'Aisne en 2008

Pour expliquer ces disparités de participation, on doit d'abord tenir compte des freins au dépistage qui sont multiples : sentiment de n'être pas concerné, doute sur l'intérêt ou l'efficacité du dépistage, peur de savoir, éloignement des cabinets de radiologie, autre préoccupation ...

Entre les femmes qui sont à l'écart du système de soins pour des raisons sociales ou économiques et celles qui restent dans les habitudes du dépistage individuel, trop de personnes échappent encore au dépistage organisé et à sa procédure de qualité.

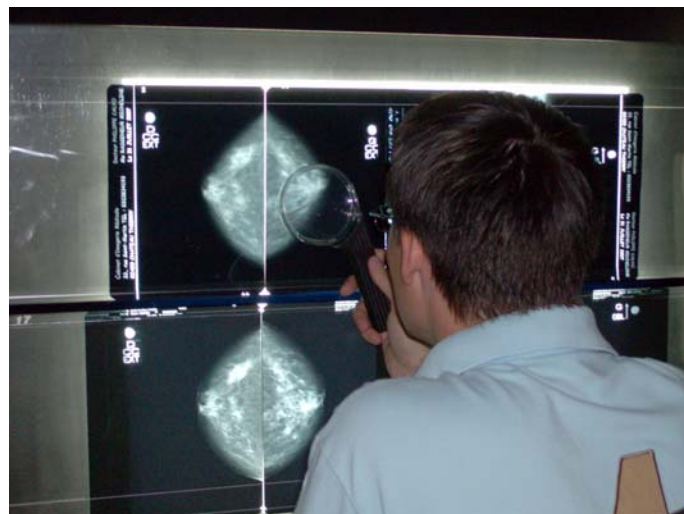

Double lecture systématique réalisée par des radiologues spécialement formés

Deux avis valent mieux qu'un ! Grâce à **une double lecture systématique**, le dépistage organisé apporte un avantage décisif par rapport au dépistage individuel. Ce qui permet d'assurer une fois de plus la qualité de la mammographie et d'augmenter la chance de détection des cancers.

En France, près de 7 % de l'ensemble des cancers sont détectés grâce à la seconde lecture, selon l'Institut de Veille Sanitaire (InVS). **Seul le dépistage organisé permet aux femmes de bénéficier de cette seconde lecture selon des critères précisément établis.** Les seconds lecteurs ont reçu une formation spécifique et s'engagent à lire au moins 2000 mammographies par an.

Notre objectif du dépistage organisé est d'atteindre en 2010 une participation de 60 % des femmes de 50 à 74 ans et 70 % en 2012. Le chiffre n'était encore que de 50 % en moyenne en 2007-2008, avec des variations sensibles d'une commune à l'autre.

Il est particulièrement important de convaincre les femmes qui ne font jamais de mammographie, mais également celles qui les font en dehors du programme et qui ne profitent pas de la qualité du système.

Dépistage du cancer colorectal : Un programme de qualité dont tous les hommes et les femmes âgés de 50 à 74 ans peuvent profiter régulièrement

Le dépistage organisé du cancer colorectal a démarré en avril 2007 dans notre département et en est à sa deuxième campagne. Près de 39 % de taux de participation pour la première campagne, plus de 570 personnes porteuses d'une lésion de polypes ont été dépistées et 120 cancers ...

Si l'on arrive à mobiliser au moins 50 % de la population cible, ce dépistage permettrait de réduire la mortalité de 20 % de ce cancer. Une large partie de la population reste à mobiliser et à convaincre.

Rappelons que le cancer colorectal représente plus de 37 000 nouveaux cas et 17 000 décès par an en France. La plupart des cancers colorectaux (environ 80%) se développent à partir d'une lésion, appelée polype. Avec le temps, certains polypes vont grossir, se mettre à saigner et devenir cancéreux. Cette évolution dure environ 10 ans en moyenne.

Le dépistage du cancer colorectal permet d'identifier la maladie à un stade très précoce de son développement et de détecter des polypes, avant qu'ils n'évoluent vers un cancer. Le test du dépistage (Hémoccult II) repose sur la recherche de traces de sang, souvent invisibles à l'œil nu, dans les selles. Il permet d'identifier les personnes porteuses d'une lésion du gros intestin qui saigne.



Test du dépistage (Hémoccult II), Simple et facile à réaliser chez soi

Tous les deux ans, un test de dépistage du cancer colorectal - le test Hemoccult II® est proposé aux hommes et aux femmes de 50 à 74 ans. Il est entièrement pris en charge par l'assurance maladie. Simple et facile à réaliser chez soi, il consiste à prélever un petit échantillon de selle sur différentes plaquettes et à les envoyer au laboratoire d'analyse. 97%

des tests sont négatifs. Si le test se révèle positif, cela signifie que du sang a été détecté dans les selles. Une coloscopie est alors nécessaire.

Diagnostiqué tôt, le cancer colorectal peut être guéri dans plus de 9 cas sur 10.

Les programmes du dépistage de cancer permettent de réduire le poids et les conséquences de ces cancers, mais sous certaines conditions strictes, notamment, la participation doit être suffisante pour que la réduction de mortalité par ces cancers soit significative.

Pour soutenir la campagne des dépistages organisés, des actions de communications tant nationales que locales sont nécessaires. Le succès du dépistage passe par la sensibilisation et la mobilisation de tous les acteurs : les personnes concernées et leur entourage, les médecins, les autres professionnels de santé, les associations, les services publics d'information de la population, mais aussi par la prise de conscience de l'enjeu et des conséquences pour chacun d'entre nous.

C'est à ce travail quotidien de persuasion et d'explication que s'attache l'équipe d'Aisne Préventis : structure chargée de l'organisation locale des programmes de dépistage organisé des cancers.



Les coordonnées sont :

10/12 Rue Jean Martin
02 000 LAON
Tél : 03.23.23.58.48.
Fax : 03.23.23.00.67

Numéro vert **0800 137 300** Appel Gratuit

Contact presse : Dr Jérôme PENG Médecin coordonnateur
Tél : 03 23 23 58 48
E-mail : aisne.preventis@wanadoo.fr